1964.

Výbor byl zvolen takto:
Předseda: Porsel Frant.
místopředs: Čihlář Vlasta
jednatel: Doležal Zd.
propagandy: Doležal Zd.
hospodář: Hajný J.
správce budovy: Müller J. Dub L.
náčelník: Holátko Jarosl., Müllerová M.
zdravotník: Šebek Jiří

Tento rok byl pro naši jednotu S.sv. lhostejným sokolníka. S. Kejla s paní Terezií si koupili nový domek a odstěhovali se po tolika letech ze sokolovny kde oba dva věrně a poctivě konali pro naši jednotu svoji práci. Za to jim patří náš dík. Psali jsme inserát do časopisu „Práce" a došlo nám asi na 30 žádostí o sokolnictví. Po úzkostlivém přečtení jsme vybrali s. Šimpera z Chebu, který se také nastěhoval. Myslím že s. Šimpera nebyl nikdy typem sokolníka neb nekonal svoji práci a ani nevycházel s výborem v dobrém. Už na výborové schůzi 3.8.1964 upozorňuje předseda že dává výpověď. Tento rok byla zase uspořádána řada tanečních zábav. Cvičilo se pravidelně mimo chmelů a zimního období. Tento rok byla vymalována sokolovna a to velmi pěkně. Schodiště v sokolovně ještě nejsou dokončené a nebudou ani v příštích letech. Ani fotbalové hřiště ještě T.J. nemá.

1965.

Pro tento rok zůstává výbor jaký byl zvolený v roce 1964 během spartakiády. Žádné změny nenastaly.

Byla též pořádána řada tanečních zábav. T.J. uspořádala v červnu velkou estrádu na sv. „Babiččina bránička" s pražskými umělci. Byla to velká estráda na kterou přišlo mnoho lidí i z okolních vesnic. Sál byl přeplněn. I umělcům se u nás líbilo. Cvičení se konalo pravidelně mimo chmelů a v zimě. Výborové schůze se konaly též pravidelně. V listopadu byl pozván sokolník s. Šimpera na výborovou schůzi kde mu předseda vytknul že v kuchyni je velký nepořádek hlavně od skládání uhlí je tam prach. Což s. Šimpera neuznal za vhodné se ponižovat a hodil klíče od sokolovny na stůl a řekl že se vzdává sokolnictví. Za jeho působení se ztrácely prkýnka od kuželníku s kterými doma topil a ani uhlí na vlastní otop si nezakoupil a bral to ze sklepa T.J. V tomto roce se rozjel velmi dobře oddíl kopané ovšak hřiště je však v nedohledu. Pořád se jedná a nic. Zatím se hraje v Janově.
Ke konci tohoto roku musím sdělit že s. Šimpera se od nás odstěhoval zpět do Chebu ale nějaký nábytek nechal v 1 místnosti. Později měsíc si i to odvezl. A tak naše T.J. zůstala nadále bez sokolníka.

1966.

Na tento rok byl zvolen tento výbor.

Předseda: Pavel Frant.
místopř.: Čiklová Vlasta
tajemník: Doležal Zd.
hospodář: Hajný Č.
náčelník: Holátko
zdravotník: Sobek J.
Z.T.V.: Štorková A.
turisty: Vostrá Vl.

I tento rok byly jsme bez sokolníka. Ochotně se nabízela s. Jiránková z Kounova. Byly natřeny průčelí a opravena znovu střecha sokolovny. Oddíl kopané který se začal v loni dobře vyvíjet i letos zahájil velmi dobře a navázal družbu se sportovci NDR Löbnitz. Kteří přijeli na velikonoce k nám a sehráli na Kounově 2 utkání. Které bylo skvělým důkazem. Na oplátku byly kounovští v NDR kde sehráli 1 zápas a prohlédli si známé město. Jen se mi nelíbila kontroverse hráčů s předsedou naší jednoty Pavelem když měli jet do NDR. a tak naše předseda zůstal doma. Na zájezd jeli takový lidé kteří ani nebyly členy Sokola. Ačkoli to pořádala T. J. při oddílu kopané. Jinak oddíl kopané skončil na podzim na 1 místě v okr. soutěži. V letošním roce vystoupil z řad Sokola s. Čiklová. Při poslední výborové schůzi měl kontroverzi se s. Hajným Č. a Müllerem Z. a odešel domů. Cvičilo se pravidelně a což k velkému překvapení i mužů a to v počtu 13 až 15 většinou kopaná.

1967.

Výbor byl ustanoven z těchto členů.

Předseda: Pavel Frant.
Místopřed.: Stys Frant.
tajemník: Doležal Zd.
hospodář: Hajný Čestmír
náčelník: Andrle Jar.
Štorková Alena
Zdravotník: Sobek Jiří ml.
turisty: Vostrá Vlasta
sporty: Jirák Josef.
Náhradníky výboru: Müllerová H., Müller Zd.,
Revizní komise: Hajný Jar., Benda J., Náprstek Václav.

Funkce správce budovy nebyla obsazena jelikož s. Müller Z. tuto vzdal.

Schůze se konaly pravidelně každé 1 pondělí v měsíci mimo chmele. Špatně nám vykonával funkci náčelníka s. Andrle Jar., který ač tuto funkci přijal nikdy se nepřičinil aby ji vykonával a nikdy se nesnažil přijíti do výborové schůze. Nový sokolník s. Šedivec z manželkou se již zabydleli ve společnosti naší vsi. Letos se začalo s opravou schodištěm které byly již zchátralé. Práce byly skončeny těsně před zahájením chmelů a bylo odpracováno celkem 84 hodin. Velkou měrou se podílel s. Hajný Jar. který věnoval všechen volný čas. Ale byly takový členové kteří hned nikdy nepřišli a nebo si odpracovali pár hodin.

ale i tak to bez nich se udělalo kus pěkné práce. Byla uspořádána těl. akademie na cvičišti která se těšila a líbila. Na této akademii se velmi podílela s. Šikolová Alena která sama nacvičovala s dětmi a pěkně celou akademii řídila za což jí byla na výr. schůzi dne 5. října udělena pochvala. Zároveň s těl. akademií bylo otevřeno nové fotbalové hřiště. Byly pozváni staří hráči ze všech koutů a sehráli proti dnešní XI. zápas ve kterém staří vyhráli 3:2. Bylo to hezké odpoledne. Vůbec fotbalový oddíl pracoval dobře. Oddíl postoupil do okresního přeboru. Zato nás však mrzelo, že když se pracovalo na sokolišti nikdo z nich neměl čas přijít a pomoci. Jediná akce jejich byla sběr starého železa a to ještě bylo jich asi 5 lidí. Velkým obětavým pracovníkem oddílu kopané je s. Sokol J. ml. a Kalík. V letošním roce bylo uspořádáno 5 tanečních zábav. Průměrně cvičilo žáků 10, žákyně 12, a se zavedením dorostenky 8. Kino zakoupilo zařízení od Frsalů a vzhled je docela pěkný a v zimě je tam i teplo když kino každou středu a neděli topí.

1968.

Pro tento rok zůstal výbor naší jednoty jako v r. 1967. Rok který byl naplněn plno dramatických událostí které vyvrcholily 21 srpna 1968 vstupem cizích vojsk Varšavské smlouvy na naše území. I pro naši jednotu to mělo vliv, vůbec se necvičilo ani oddíl kopané nesehrál žádný zápas protože se vůbec nevědělo co bude dál. Až asi po měsíci se vše trochu urovnalo a začalo cvičení a oddíl kopané začal hrát svoje mistrovské zápasy ve kterých pokračoval se střídavými úspěchy v okresním přeboru. V letošním roce školník s. Šedivec opustil Kounov a přestěhoval se do Žatce. Na místo školníka nastoupili manželé Houkovi. Letos byla uspořádána těl. akademie která měla pěknou úroveň a na kterou má velkou zásluhu s. Müllerová Marie. Na této akademii byly též zúčastněni členové OV ČSTV v Rakovníku. Za odměnu nám byla dána 1 žíněnka. Na cvičitelský kurs byly posláni mladí členové jednoty s. Müller Karel a Vodnářková Alena a Parcalová Miluše. První dva byly též posláni na zimní lyžařský kurs. Byly pořádány 3 taneční zábavy. Jinak činnost v oddíle naší jednoty byla průměrná. Výbor se scházel pravidelně. Cvičilo se pravidelně ale jenom žáci a žákyně. Ve výboru neplnil žádné svoji funkci s. Andrle jako náčelník ač slíbil a funkci přijal vůbec se nedostavil ani do jedné výborové schůze. Zrovna tak funkce správce budovy nebyla obsazena protože Müller Radomír tuto nepřijal ale ani na jednu výborovou schůzi nepřišel. A tak to myslíme že asi pro naši jednotu Müller R. zemřel. Je to velká škoda

1969.

Tento rok bude pro naši jednotu velmi kritický bo hrozí i zánik jednoty. V lednu se měla konat schůze členská kde měl býti navrhnut nový výbor. Ale tato schůze se nekonala pro malou účast a nezájem zdejších lidí. Schůze se měla konat po druhé ale dopadlo to jako předtím. Bývalý předseda Porcal Fr. tuto funkci vzdal pro zaneprázdnění ačkoli má hodně funkcí kterých se mohl vzdát ve prospěch zdejší jednoty. Takto jednota neexistuje ačkoliv oddíl kopané dále provozuje činnost a pokladník Hajný Č. bude nadále pokladníkem. Oddíl kopané pořádal v tomto roce zábavu a také provedl 2x sběr starého železa po obci. Koncem června předseda Porcal předal funkci. Výbor se už v tomto roce nesešel a tak jednota je bez vedoucích. Cvičí dorostenky a žáci ale jednota neexistuje.

1970.

V tomto roce byl ustanoven nový výbor na popud M.N.V. a tak naše jednota zahájila další činnost. Za nového výboru byl zvolen jako předseda, dlouholetý pracovník v oddíle kopané i jako bývalý náč. s. Zeinert Josef. Místopředsedou s. Daš Karel, tajemník Juska Stanislav, hospodářem zůstal i nadále Hajný Čestmír. Dále jsou ve výboru s. Kminek Miroslav, Hajný Jar., Cihlář Vlasta, Müllerová H.

Stará škola kde se dříve cvičívalo

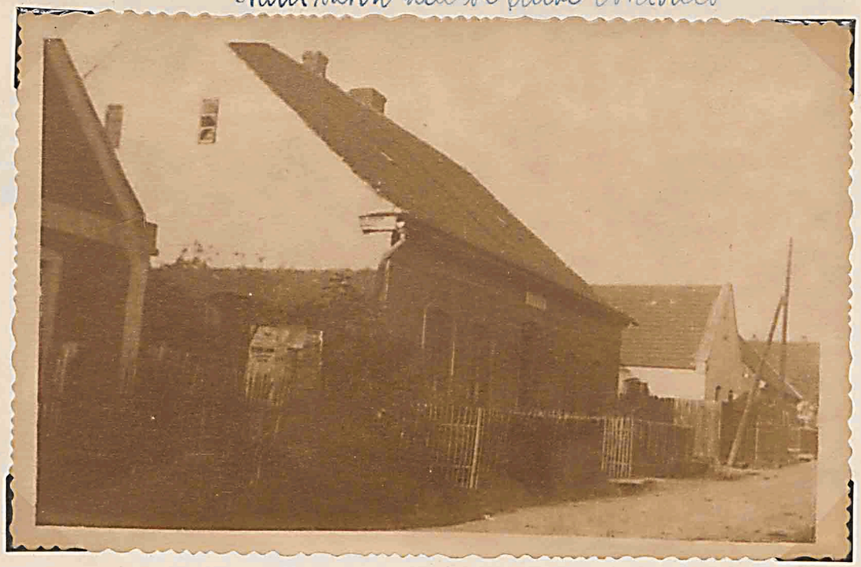

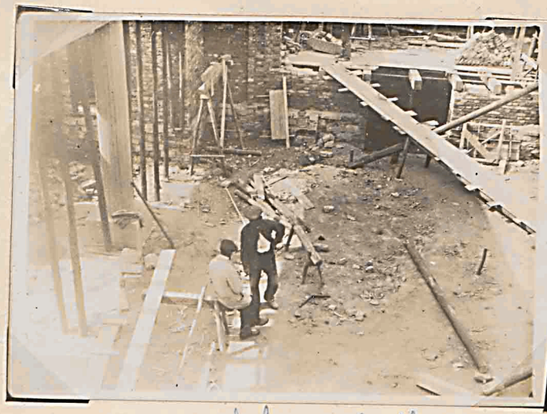

tak se stavěla naše brunnovská sokolovna

Stará škola

a takhle vypadala sokolovna v době okupace.

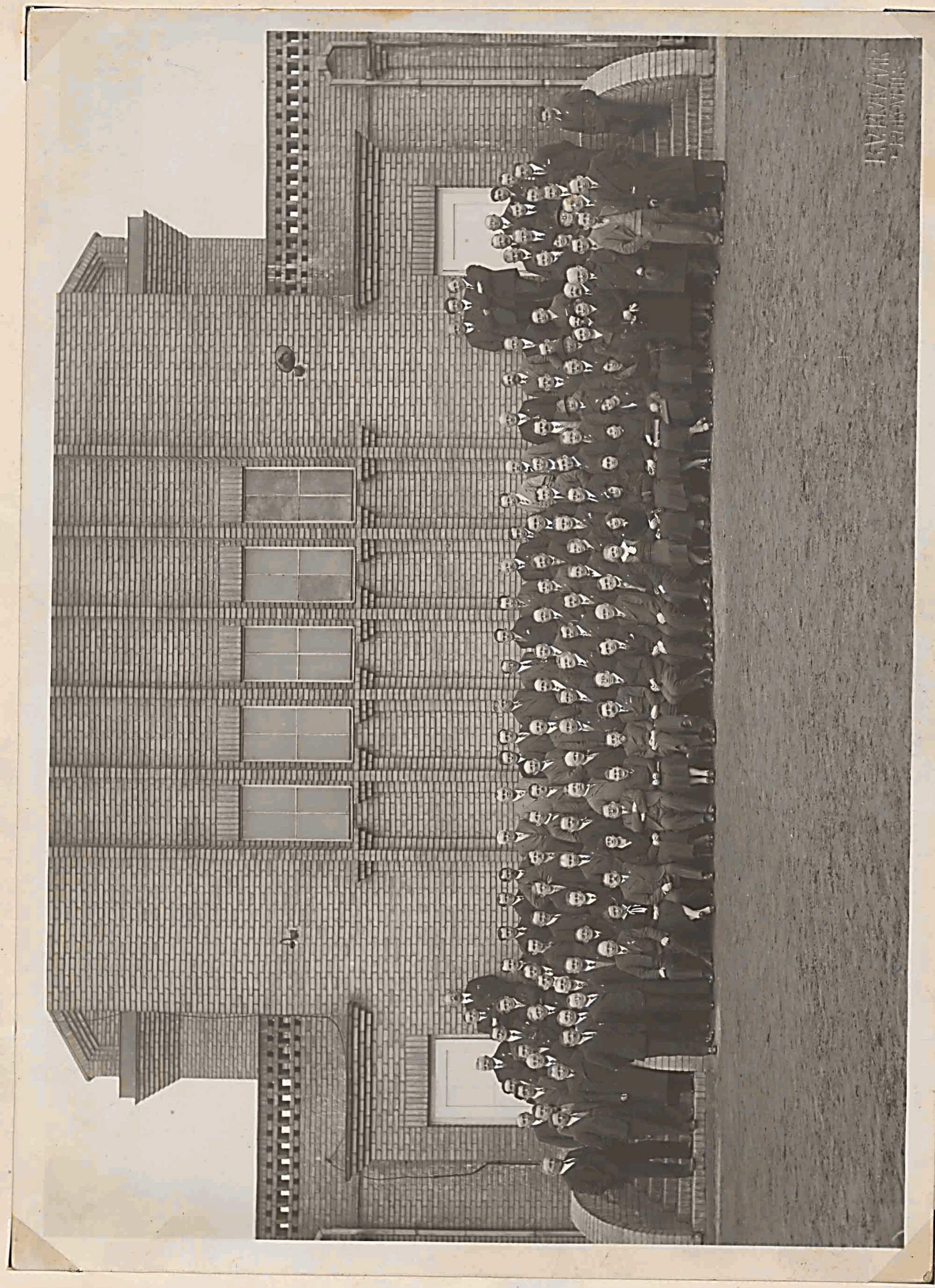

V Rakovníku u Sokolovny. V pravo uprostřed sedí br. Veselý, vedle něho br. Hejda

Vzdělávací škola ČOS 1937. ve dolní řadě klečí br. Hejda.

Čtvrtý s pravé strany v druhé řadě je br. Hejda na horejší řadě br. Hofhans a br. Otčenášek z Mutějovic

Sjezd župních vedoucích žáků ČOS ve dnech 5 a 6. března 1938 v Tyršově domě v Praze.
ve třetí řadě br. Hejda.

v první trojici
br. Hejda

Otevření Sokolovny v Mutějovicích dne 9.6.1935. Snímky 7. b.

CVIČENÍ DOROSTENEK

37